Grenzsignalgeber
Pneumatik
1-fach

NG

160

Typenschlüssel

Typ **P-**
Pneumatik-Kontakt

Lieferbare Schaltfunktionen bei Zeigerbewegung im Uhrzeigersinn	
Schließer 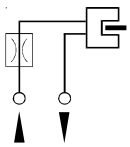	1
Öffner 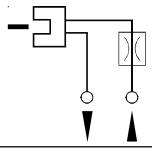	2

1
2

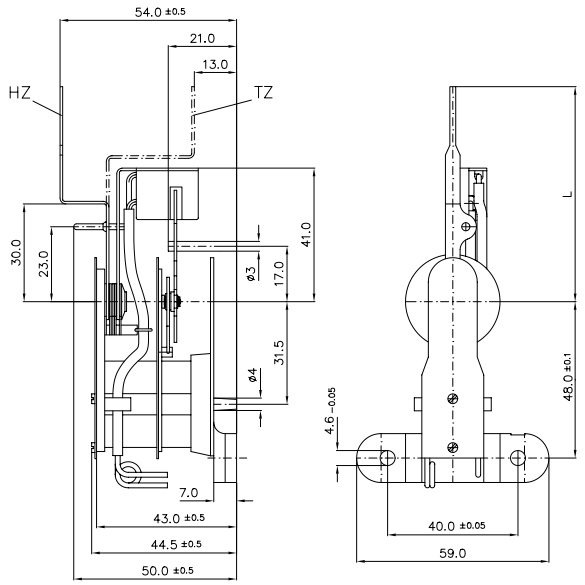

Erforderliche Bestellangaben

Nenngröße	NG 160
Typ	siehe Typenschlüssel
Sollwerzeiger	HZ (Kontaktmontage unter dem Zifferblatt)
	TZ (Kontaktmontage auf dem Zifferblatt)
Zeigerlänge "L"	66 mm für NG 160
	105 mm für NG 160-250
Anschluß	Schlauchanschluß (Messingrohr Ø 1,5)
Spiralfeder	normal
(siehe Seite K 14-20.011)	leicht
Schlitzinitiator	PN 160
(siehe Seite K 05-00.020)	
Kontaktfuß	Kunststoff
	Metall
Sonderausführungen auf Anfrage	

Hinweise

Beschreibung / Technische Daten

	Seite
Pneumatik-Kontakte	K 05-00.010
Schaltbilder / Selbstklebe-Etiketten	K 14-10.025
Montage, Justage, Zifferblattbefestigung	K 14-10.040

	K-Gruppe
Zubehör	K 13

Empfohlene Schaltverstärker

Binärumformer P/P
(siehe Katalogseite K 05-00.030)

11.2002 Angaben ohne Gewähr, Irrtümer und Änderungen vorbehalten.